

IMPORTACIÓN DE DATOS DESDE EXCEL (CSV)

Formato CSV

Los archivos **CSV** (del inglés *comma-separated values*) son un tipo de documento en [formato abierto](#) sencillo para representar datos en forma de tabla, en las que las columnas se separan por comas (o punto y coma en donde la coma es el [separador decimal](#): Perú, Argentina, España, Brasil...)

Acceder desde el menú del sistema:

Administración -> Importación de Datos (Excel) -> Importación de Datos de ARTICULOS CSV

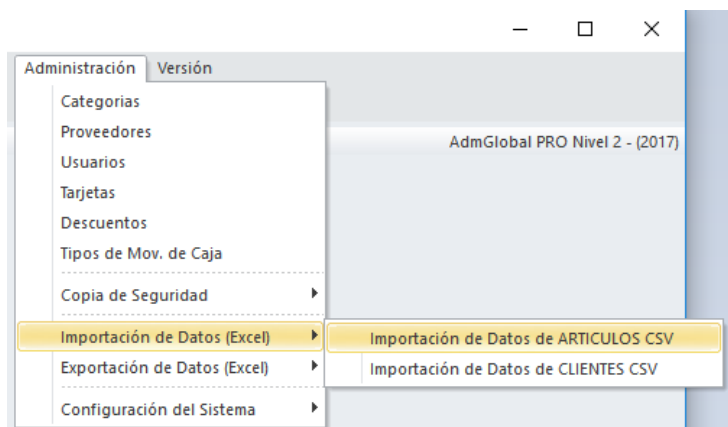

Pantalla para realizar la importación de datos en formato CSV

Pasos a seguir para seleccionar hoja y artículos:

1. 1.1 Seleccione el tipo de "operación" a realizar.
 - a) ALTA artículos nuevos
(Da de alta artículos no existentes en la base de datos)
 - b) ACTUALIZACION Precios
(Actualiza precios de artículos ya existentes en la base de datos)

1.2 Seleccione "Actualizar por". Indica por el dato que se debe buscar el artículo en la base de datos, esto es conveniente que siempre sea el mismo en diferentes importaciones o actualizaciones. El código de proveedor o código de barras suelen ser los más indicados, ya que siempre existe uno y no se encuentra repetido entre artículos. Es importante que el elemento seleccionado no esté asignado a dos o más artículos de forma repetida, debe ser único.

- a) Código de Barras
- b) Código de Proveedor 1
- c) Código
- d) Código Interno

Actualizar por:

Código de Barras

Cód. Proveedor 1

Código

Código Interno

1.3 Seleccionar "Importar". Debe seleccionar que listas de precios desea importar.

Importar:

Lista de Precio 1

Lista de Precio 2

Lista de Precio 3

Lista de Precio 4

2. Seleccione el archivo CSV a procesar.

Archivo a procesar CSV:

Buscar CSV

3. Luego verifique que los datos mostrados correspondan a los artículos a importar o actualizar, y que cada columna contenga el dato correspondiente.
4. Seleccione en la Categoría, Fabricante, Proveedor 1 y Proveedor 2 que correspondan (si no se quiere asignar en este momento dejar el ítem "sin dato").

Solo se puede seleccionar un dato de estos por importación para ser asignado a todos los artículos en este proceso.

Si desea seleccionar Categoría, Fabricante, Proveedor 1 y Proveedor 2 diferentes, debe generar diferentes archivos CSV por cada combinación.

Categoría:	Fabricante:	Proveedor 1:	Proveedor 2:
sin dato	sin dato	sin dato	sin dato

5. Finalmente clicar en el botón de "Procesar Archivo CSV"

Procesar Archivo CSV

Pantalla con artículos cargados para ser importados

Importar Datos de Artículos CSV

1. Operación:
 ALTA artículos nuevos
 ACTUALIZAR Precios

Actualizar por:
 Código de Barras
 Cód. Proveedor 1
 Código
 Código Interno

Importar:
 Lista de Precio 1
 Lista de Precio 2
 Lista de Precio 3
 Lista de Precio 4

2. Archivo a procesar CSV:
 C:\tmp\Accesorios.csv Buscar CSV

3. Categoría: Cascos Fabricante: sin dato Proveedor 1: sin dato Proveedor 2: sin dato

Código Barras	Código P...	Código	Cód.Int...	Nombre	Descripción	Stock	IVA	Costo	Gana...	P.Público1	Ga...	P.Público2	Ga...	Precio Pú...	Ga...
	MD607AM		6000	ANTIPARRA VIRTUE AMARILLO		0.000	21.00	67.84	100.00	164.00	50.00	123.13			
	MD607AZ		6001	ANTIPARRA VIRTUE AZUL		0.000	21.00	67.84	100.00	164.00	50.00	123.13			
	MD607NE		6002	ANTIPARRA VIRTUE NEGRO		0.000	21.00	67.84	100.00	164.00	50.00	123.13			
	MD607PL		6003	ANTIPARRA VIRTUE PLATA		0.000	21.00	67.84	100.00	164.00	50.00	123.13			
	MD607RD		6004	ANTIPARRA VIRTUE ROJO		0.000	21.00	67.84	100.00	164.00	50.00	123.13			
	MD607VE		6005	ANTIPARRA VIRTUE VERDE		0.000	21.00	67.84	100.00	164.00	50.00	123.13			
	MD700		6006	ANTIPARRA CALLE ACRILICO NITR...		0.000	21.00	47.71	100.00	115.00	50.00	86.60			
	MD701		6007	ANTIPARRA CALLE ACRILICO NITR...		0.000	21.00	47.71	100.00	115.00	50.00	86.60			
	MD702		6008	ANTIPARRA CALLE ACRILICO NITR...		0.000	21.00	47.71	100.00	115.00	50.00	86.60			
	MD703		6009	ANTIPARRA RETRO NEGRA NITRO ...		0.000	21.00	100.47	100.00	243.00	50.00	182.35			
	MD704		6010	ANTIPARRA RETRO CROMADA NIT...		0.000	21.00	100.47	100.00	243.00	50.00	182.35			
	VG960AZ		6011	ANTIPARRA V-CAN AZUL (960)		0.000	21.00	241.96	100.00	586.00	50.00	439.16			
	VG960NF		6012	ANTIPARRA V-CAN NEGRO (960)		0.000	21.00	241.96	100.00	586.00	50.00	439.16			

Cantidad de Artículos: 160 4. Procesar Archivo CSV Cerrar

Formato del archivo CSV generado desde Excel

Planilla de Excel con 27 columnas con los contenidos que están en la importación, sin títulos u otros datos.

Armar una planilla de Excel con las siguientes columnas:

COLUMNA 1

Código de Barras

(si no se tiene colocar un 0 en esta columna)

COLUMNA 2

Código de Proveedor del artículo

(Corresponde al código interno que asigna el proveedor al artículo)
 (si no lo tiene dejar la columna vacía)

COLUMNA 3

Código

(si no lo tiene dejar la columna vacía)

COLUMNA 4

Código Interno

(código interno del software)

(uso interno del software, dejar la columna vacía)

COLUMNA 5

Nombre del Artículo

(nombre del producto, máximo 50 caracteres)

(OBLIGATORIO)

COLUMNA 6

Descripción (comentario informativo del artículo)

(nombre del producto, máximo 255 caracteres)

(Opcional, si no tiene dejar la columna vacía)

COLUMNA 7

Stock

(si no lo tiene el dato, colocar 0)

COLUMNA 8

IVA

(ejemplo 10.5 por 10.5%)

Valores posibles: 0, 21, 10.5, 27, 5, 2.5)

(si no tiene el dato, colocar 21)

COLUMNA 9

Costo

(opcional)

COLUMNA 10

Ganancia

(ejemplo 50 por 50%)

(opcional)

COLUMNA 11

Precio Público

(precio final con IVA incluido)

(OBLIGATORIO)

Hasta la columna 11 son los datos mínimos para poder importar, el resto de las columnas son opcionales

COLUMNA 12

Ganancia2

(opcional)
(Lista de Precio 2)

COLUMNA 13

Precio Público2

(precio final con IVA incluido)
(Lista de Precio 2)

COLUMNA 14

Ganancia3

(opcional)
(Lista de Precio 3)

COLUMNA 15

Precio Público3

(precio final con IVA incluido)
(Lista de Precio 3)

COLUMNA 16

Ganancia4

(opcional)
(Lista de Precio 4)

COLUMNA 17

Precio Público4

(precio final con IVA incluido)
(Lista de Precio 4)

COLUMNA 18

Categoría

(AdmGlobal Nivel 2 versión 19.09 o superior)

COLUMNA 19

Fabricante

(AdmGlobal Nivel 2 versión 19.09 o superior)

COLUMNA 20

Proveedor 1

(AdmGlobal Nivel 2 versión 19.09 o superior)

COLUMNA 21

Proveedor 2

(AdmGlobal Nivel 2 versión 19.09 o superior)

COLUMNA 22

Hab. Precio Costo Dolar

(valores posibles: 0 = no habilita, 1 = habilita)
(AdmGlobal Nivel 2 versión 19.09 o superior)

COLUMNA 23

Precio Costo Dolar

(AdmGlobal Nivel 2 versión 19.09 o superior)

COLUMNA 24

Ganancia5

(opcional)
(Lista de Precio 5)
(AdmGlobal versión 19.10 o superior)

COLUMNA 25

Precio Público5

(precio final con IVA incluido)
(Lista de Precio 5)
(AdmGlobal Nivel 3 versión 19.10 o superior)

COLUMNA 26

Ganancia Precio Sugerido

(opcional)
(Lista de Precio Sugerido)
(AdmGlobal Nivel 3 versión 19.10 o superior)

COLUMNA 27

Precio Público Sugerido

(precio final con IVA incluido)
(Lista de Precio Sugerido)
(AdmGlobal Nivel 3 versión 19.10 o superior)

COLUMNA 28

Tipo de Stock (Unidad, Peso/Litro/Metro)

(1 = unidad, 2 = peso/litro/metro)
(AdmGlobal Nivel 2 versión 20.24 o superior)

COLUMNA 29

Envío de email por bajo stock

(1 = Si, 0 = No)
(AdmGlobal Nivel 2 versión 20.24 o superior)

COLUMNA 30

Hab. cambio de precio

(1 = Si, 0 = No)
(AdmGlobal Nivel 2 versión 20.24 o superior)

COLUMNA 31

Hab. nro de serie

(1 = Si, 0 = No)

(AdmGlobal Nivel 2 versión 20.24 o superior)

Pantalla de Excel formateada para generar el archivo CSV

	A	B	C	D	E	F	G	H	I	J	K	L	M
1	0	MD607AM			ANTIPARRA VIRTUE AMARILLO			21	67,84	100	164	50	123,13
2	0	MD607AZ			ANTIPARRA VIRTUE AZUL			21	67,84	100	164	50	123,13
3	0	MD607NE			ANTIPARRA VIRTUE NEGRO			21	67,84	100	164	50	123,13
4	0	MD607PL			ANTIPARRA VIRTUE PLATA			21	67,84	100	164	50	123,13
5	0	MD607RO			ANTIPARRA VIRTUE ROJO			21	67,84	100	164	50	123,13
6	0	MD607VE			ANTIPARRA VIRTUE VERDE			21	67,84	100	164	50	123,13
7	0	MD700			ANTIPARRA CALLE ACRILICO NITRO PLA			21	47,71	100	115	50	86,6
8	0	MD701			ANTIPARRA CALLE ACRILICO NITRO TOF			21	47,71	100	115	50	86,6
9	0	MD702			ANTIPARRA CALLE ACRILICO NITRO TRA			21	47,71	100	115	50	86,6
10	0	MD703			ANTIPARRA RETRO NEGRA NITRO - USC			21	100,47	100	243	50	182,35
11	0	MD704			ANTIPARRA RETRO CROMADA NITRO -			21	100,47	100	243	50	182,35
12	0	VG960AZ			ANTIPARRA V-CAN AZUL (960)			21	241,96	100	586	50	439,16
13	0	VG960NE			ANTIPARRA V-CAN NEGRO (960)			21	241,96	100	586	50	439,16
14	0	VG960PL			ANTIPARRA V-CAN PLATA (960)			21	241,96	100	586	50	439,16
15	0	VG960RO			ANTIPARRA V-CAN ROJO (960)			21	241,96	100	586	50	439,16
16	0	VG970NE			ANTIPARRA V-CAN NEGRA (970)			21	241,96	100	586	50	439,16
17	0	VG970PL			ANTIPARRA V-CAN PLATA (970)			21	241,96	100	586	50	439,16
18	0	VG970RO			ANTIPARRA V-CAN ROJA (970)			21	241,96	100	586	50	439,16
19	0	VG970VI			ANTIPARRA V-CAN VIOLETA (970)			21	241,96	100	586	50	439,16
20	0	VG980NE			ANTIPARRA V-CAN NEGRA (980)			21	220,48	100	534	50	400,17
21	0	VG980PL			ANTIPARRA V-CAN PLATA (980)			21	220,48	100	534	50	400,17
22	0	VG980RO			ANTIPARRA V-CAN ROJA (980)			21	220,48	100	534	50	400,17
23	0	VG980VI			ANTIPARRA V-CAN VIOLETA (980)			21	220,48	100	534	50	400,17
24	0	VG950AZ			ANTIPARRA V-CAN AZUL (950) JUNIOR			21	185,99	100	450	50	337,58
25	0	VG950NE			ANTIPARRA V-CAN NEGRO (950) JUNIO			21	185,99	100	450	50	337,58
26	0	VG950PL			ANTIPARRA V-CAN PLATA (950) JUNIOF			21	185,99	100	450	50	337,58
27	0	VG950RO			ANTIPARRA V-CAN ROJO (950) JUNIOR			21	185,99	100	450	50	337,58
28	0	VI107			VISOR TRANSPARENTE VCAN V107			21	158,28	100	383	50	287,28
29	0	VI200			VISOR TRANSPARENTE VCAN V200			21	158,28	100	383	50	287,28
30	0	VI210			VISOR TRANSPARENTE VCAN V210			21	158,28	100	383	50	287,28
31	0	VI340			VISOR TRANSPARENTE VCAN V340			21	158,28	100	383	50	287,28

IMPORTACION DE DATOS (CSV)

Importante:

- 1) Columna de Código de Barras colocar en formato numérico sin decimales, sino se va a mostrar en formato exponencial.

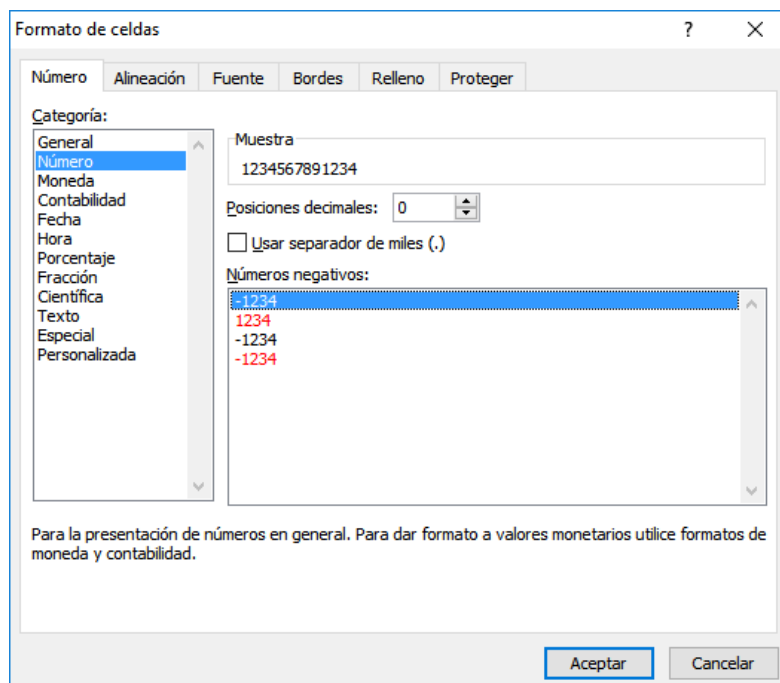
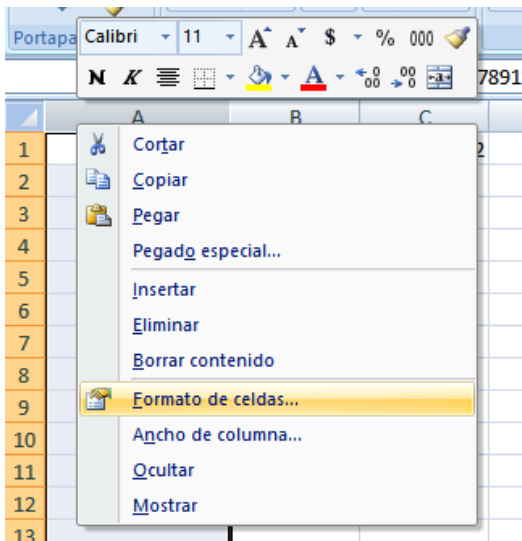

- 2) Los precios dentro del Excel deben tener la COMA como separador decimal, y no debe estar configurado el PUNTO como separador de miles.

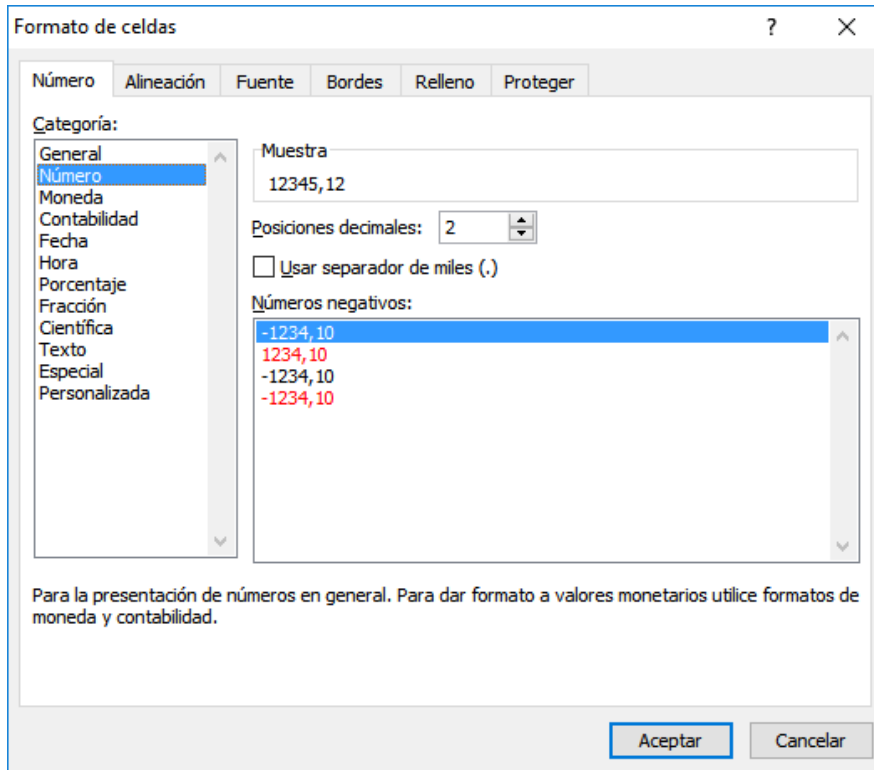

Ejemplo de archivo CSV:

```
5205600200304;201;05.20.5601.2.3.0000;;CASCO LS2 560 CITY BLANCO M;;1;21;1773,33;886,67;2660
5205600346780;2487;05.20.5601.2.2.0000;;CASCO LS2 560 CITY BLANCO S;;;21;1773,33;886,67;2660
5205600112111;20;05.20.5601.2.4.0000;;CASCO LS2 560 CITY BLANCO L;;1;21;1773,33;886,67;2660
2056348673213;78;05.20.5603.1.2.0000;;CASCO LS2 560 ROCKET II GLOSS BLACK S;;21;1493,33;746,67;2240
```

Como guardar un archive CSV desde Excel

Seleccionar Guardar Como desde el Excel

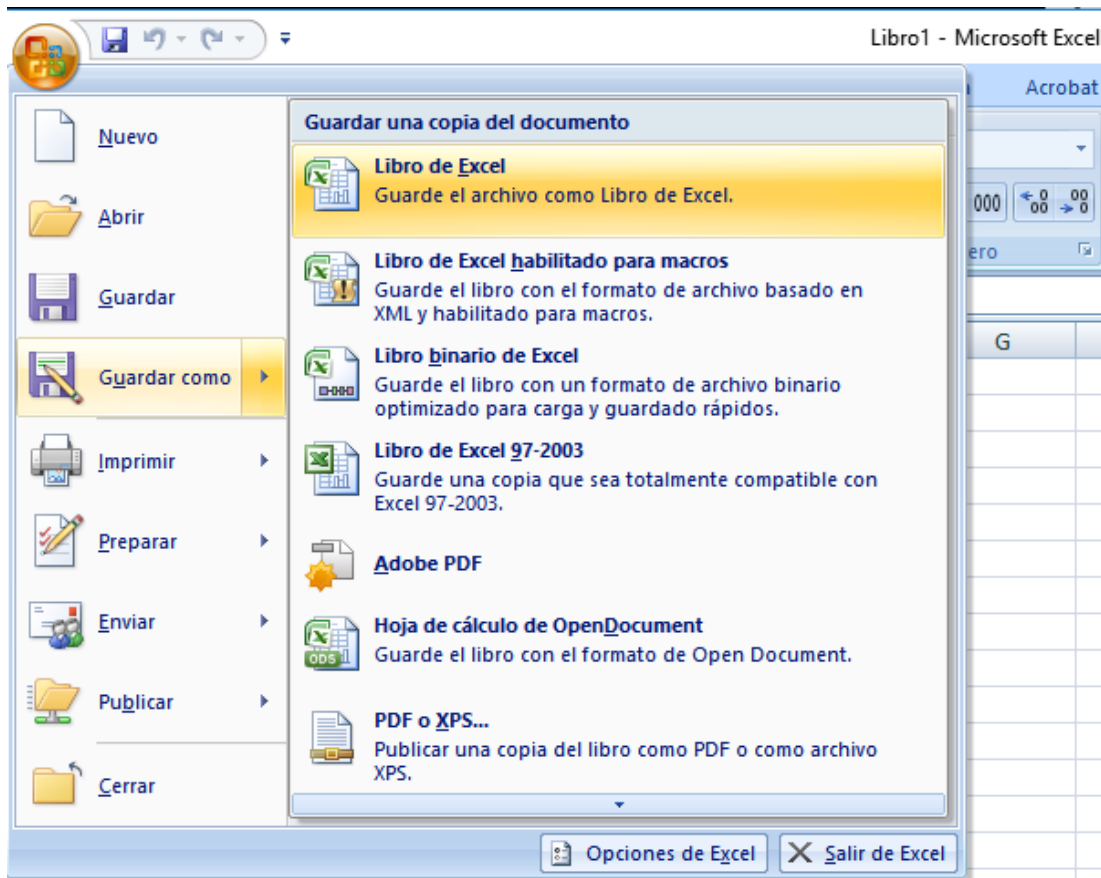

Luego debe seleccionar el Tipo de Archivo: CSV (delimitado por comas)(* .csv)

Si el Windows está configurado con país Argentina, el archivo CSV generado va a ser con punto y coma, esto lo resuelve el Excel en base a la configuración regional de Windows.

IMPORTANTE: Antes de importar con el software cierre el Excel, sino lo hace va a dar un error de importación, ya que el Excel tiene bloqueado el archivo CSV.

